



CARAIBICASA

AGENCE — SOSÚA

CABARETE — COSTA NORD REPUBLICA DOMINICANA

SPLENDIDE VILLA DES CARAÏBES

\$ 1.050.000

PRIX

587 m²

MÈTRES CARRÉS

0

PIÈCES

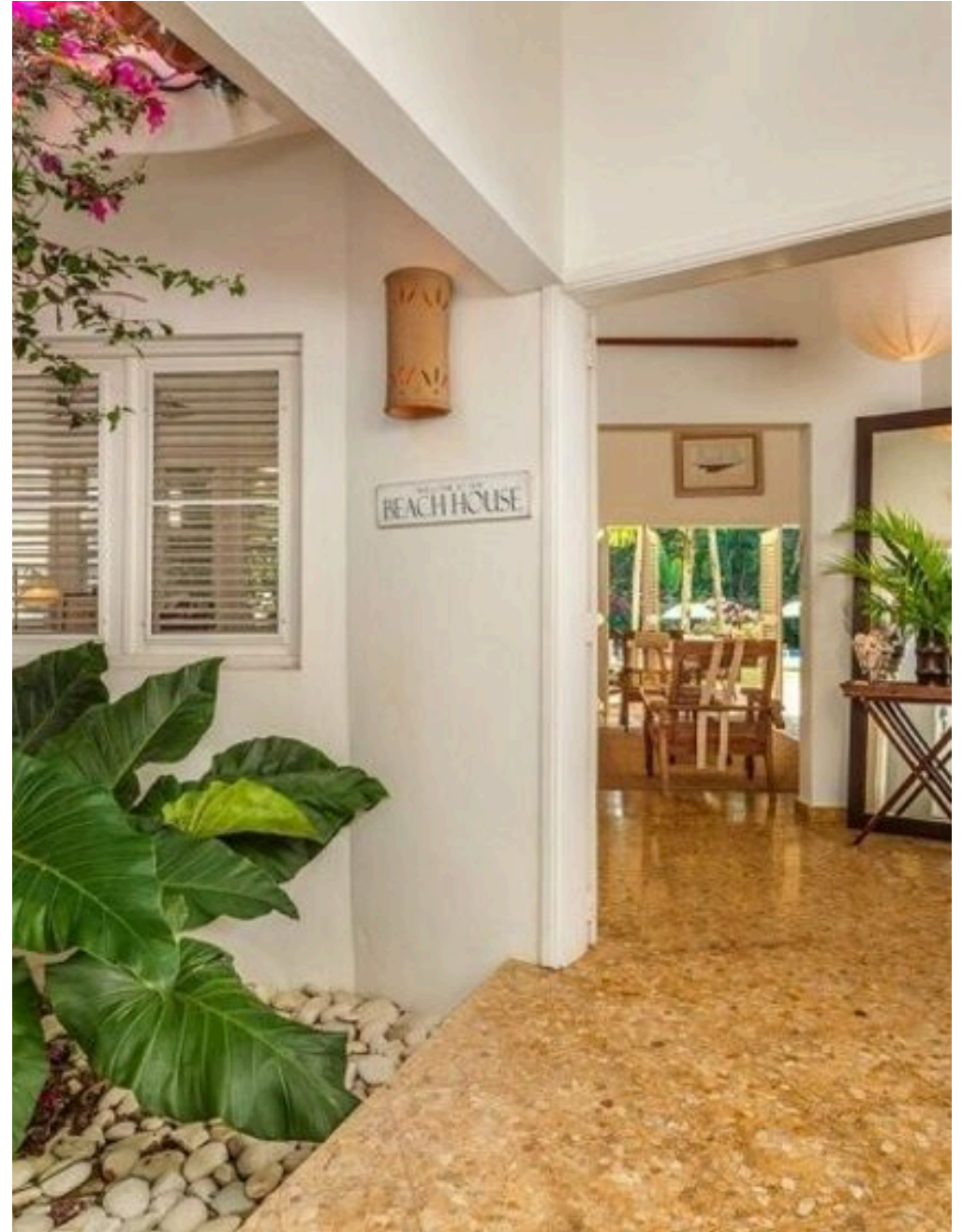



DESCRIPTION

SPLENDIDE VILLA DES CARAÏBES

Nichée dans une oasis de tranquillité au sein d'un complexe résidentiel exclusif, cette magnifique villa est une opportunité incontournable à la fois pour une résidence permanente et pour un investissement immobilier avec un potentiel de revenus avéré. À quelques pas des eaux turquoise et avec un accès aux courts de tennis, elle offre une expérience de vie caribéenne inégalée. Architecture et design : La villa se distingue par son architecture élégante et intemporelle, caractérisée par de majestueux plafonds voûtés qui créent une atmosphère de grandeur et d'espace, mettant en valeur la lumière naturelle qui inonde les pièces. Les sols en marbre s'étendent dans chaque pièce, apportant une touche de sophistication et de fraîcheur, idéale pour le climat tropical. Le mobilier, de style bohème, a été soigneusement choisi avec des couleurs neutres et des matériaux nobles qui se fondent harmonieusement dans l'environnement. Intérieur

spacieux et lumineux : Le cœur de la maison est le salon spacieux et lumineux, conçu pour maximiser la connexion avec l'extérieur. De grandes portes s'ouvrent sur un jardin tropical luxuriant, créant une extension naturelle de l'espace de vie et permettant à la brise marine de circuler librement. C'est l'endroit idéal pour se détendre, recevoir des invités ou simplement profiter de la sérénité du paysage caribéen. La cuisine, bien que lumineuse et moderne, conserve un charme rustique qui lui confère chaleur et caractère. Équipée d'appareils électroménagers haut de gamme et de vastes plans de travail, elle est un paradis pour les amateurs de cuisine. Ici aussi, les portes s'ouvrent directement sur le jardin, facilitant l'accès à la salle à manger extérieure et au barbecue. Des espaces extérieurs de rêve : à l'extérieur, la villa offre un véritable sanctuaire pour la détente et le divertissement...

 **587 m²**
SURFACE

 **0**
PIÈCES

 **4**
SDB

 **\$ 1.050.000**
PRIX

CARACTÉRISTIQUES



MOBILIER
DE LUXE



JARDIN



PISCINE



JACUZZI



ACCESSO
AL MARE



CARAIBICASA

CONTACTS

Réserver une visite

Contactez-nous pour plus d'informations
ou pour fixer un rendez-vous.



TÉLÉPHONE

+18293010361



EMAIL

info@caraicasa.com



ADRESSE

CALLE PEDRO CLISANTE 73, SOSÚA, PUERTO PLATA